37

Milliyet

ÇİZGİ-ROMAN

DERGİSİ

RED-KİT
güneşe giden yol
BU İŞ BİTTİ. N'APIYORSUN ORADA AVERELL?
HIIÇ CO, AŞAĞI SARKMAK İÇİN ÇARŞAFLARDAN UZUN BİR İP YAPTIM...
SANA KAÇMAK İÇİN İPE HER ZAMAN GEREK YOK DEMEDİM Mİ BEN?
KAÇMAK İÇİN İPE HER ZAMAN GEREK VARDIR! HEM ÖZGÜRLÜK YOK MU YAHU?
GERİ ZEKALI!
HADİ GİDELİM.
GELİYORUZ CO!
GELİYORUZ CO!

GELİYORUZ CO!
SSŞT!
GARDİYANLAR! YAKALANDIM! YAKALANDIM!
İPİN UCUNU HÜCREDE YATAĞA BAŞLADIĞINI UNUTUYOR MUSUN SERSEM!
YAA, HAKLISIN.
NEREYE GENE?
HÜCREYE, İPİN UCUNU ÇÖZMEYE!

BELİNDEKİNİ ÇÖZSENE APTAL!
AH, HİÇ DÜŞÜNMEMİŞTİM. İPE İKİ UÇ YAPMAYI KİM DÜŞÜNDÜYSE AKLIYLA BİN YAŞASIN!
DİNLEYİN! BU GÜNE KADAR HEP AYNI ŞEY OLDU. KAÇTIK, RED KİT'İN YOLUNA ÇIKTIK VE YAKALANIP GENE İÇERİ TIKILDIK.
AMAAA, BU KEZ YOLUNUN ÜZERİNE ÇIKMAYACAĞIZ. KENTLERDEN, SALOONLARDAN VE KALABALIK YOLLARDAN UZAK DURACAĞIZ.
YANİ KIZLARDAN DA MI? KIZLI SALOONLARA HİÇ GİTMEDİK!
HİÇ ÇATIŞMA DA MI OLMAYACAK. HİÇ ADAM ÖLDÜRMEDİK!
HEY CO, NE YAPAYIM BUNU? ATAYIM MI?
HADİ YOLA! BÜTÜN GÜN YÜRÜYECEĞİZ.
İNSAF YAHU! BU KADAR GÜRÜLTÜDE NÖBET TUTULUR MU?
DALTONLAR GERÇEKTEN DE BÜTÜN GÜN YÜRÜDÜLER. İNSANLARDAN, BANKALARDAN, DEMİRYOLLARINDAN UZAK DURUYORLARDI.

SONUNDA GÜN BATARKEN..
ARTIK DURABİLİRİZ, YETERİNCE UZAKLAŞTIK.
RED KİT BİZİ BURADA ARAMAYI BİLE AKIL EDEMEZ...
GÜNEŞ DE NE GÜZEL BATIYOR.
CO, BURADA KALMAYALIM N'OLUR. HUZURSUZ OLDUM.
DALTONLAR! HEP YOLUMUN ÜSTÜNE ÇIKARLAR!
SANA DEMİŞTİM CO!
RED KİT!
DAHA SONRA
AVERELL, İÇİMİZDE EN BUDALA SEN OLDUĞUN HALDE RED KİT'İN ORADAN GEÇECEĞİNİ NASIL ANLADIN?
MANZARADAN CO, MANZARADAN...
BEN YALNIZ BİR KOVBOYUM, EVİNDEN ÇOK UZAKTA...
SON
MORRIS & GOSCINNY

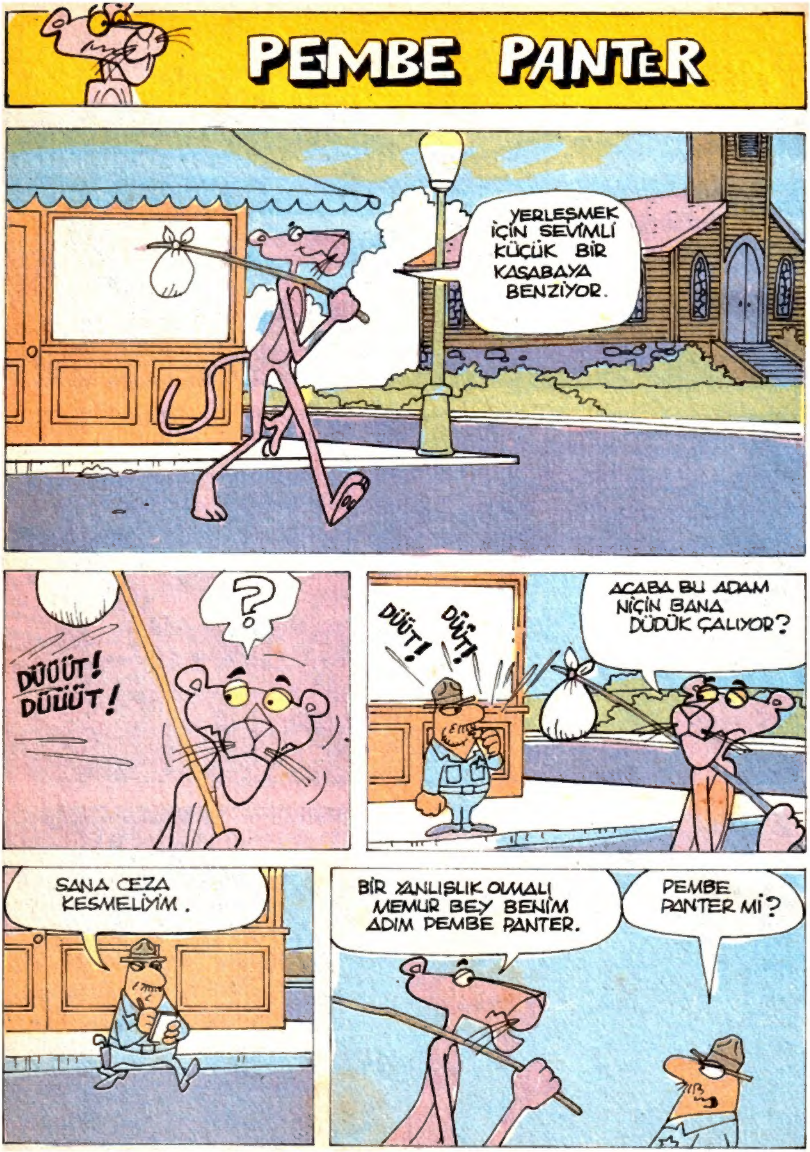
PEMBE PANTER
YERLEŞMEK İÇİN SEVİMLİ KÜÇÜK BİR KASABAYA BENZİYOR.
?
DÜÜÜT! DÜÜÜT!
DÜÜT! DÜÜT!
ACABA BU ADAM NİÇİN BANA DÜDÜK ÇALIYOR?
SANA CEZA KESMELİYİM.
BİR YANLIŞLIK OLMALI MEMUR BEY BENİM ADIM PEMBE PANTER.
PEMBE PANTER Mİ?

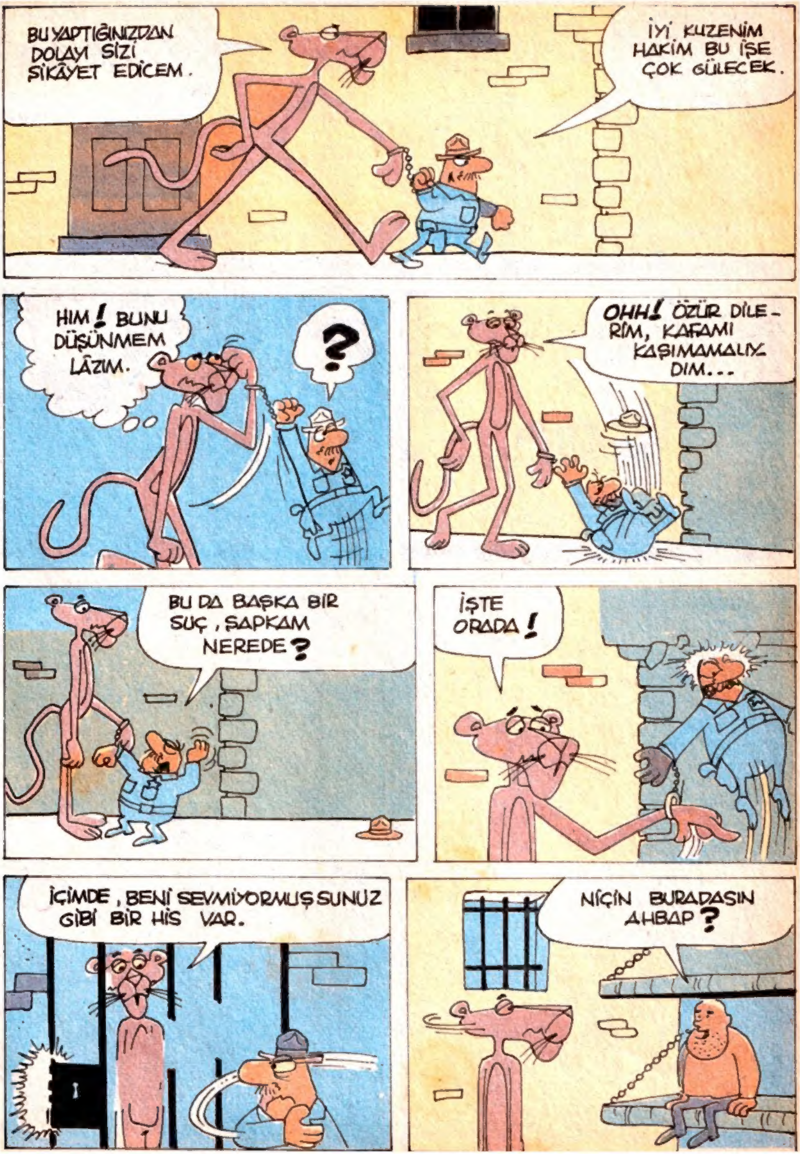
BU YAPTIĞINIZDAN DOLAYI SİZİ ŞİKÂYET EDİCEM.
İYİ KUZENİM HAKİM BU İŞE ÇOK GÜLECEK.
HIM! BUNU DÜŞÜNMEM LÂZIM.
?
OHH! ÖZÜR DİLERİM, KAFAMI KAŞIMAMALIYDIM...
BU DA BAŞKA BİR SUÇ, ŞAPKAM NEREDE?
İŞTE ORADA!
İÇİMDE, BENİ SEVMİYORMUŞSUNUZ GİBİ BİR HİS VAR.
NİÇİN BURADASIN AHBAP?

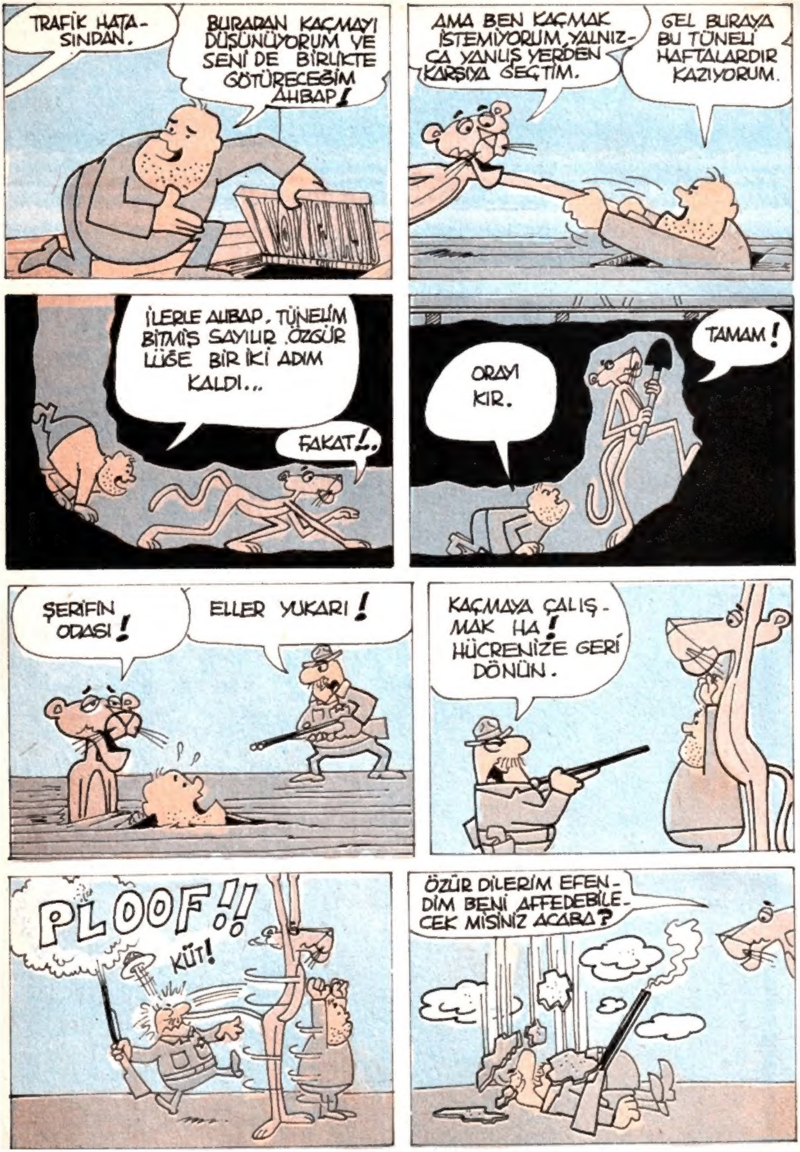
TRAFİK HATASINDAN.
BURADAN KAÇMAYI DÜŞÜNÜYORUM VE SENİ DE BİRLİKTE GÖTÜRECEĞİM AHBAP!
AMA BEN KAÇMAK İSTEMİYORUM, YALNIZCA YANLIŞ YERDEN KARŞIYA GEÇTİM.
GEL BURAYA BU TÜNELİ HAFTALARDIR KAZIYORUM.
İLERLE AHBAP. TÜNELİM BİTMİŞ SAYILIR. ÖZGÜRLÜĞE BİR İKİ ADIM KALDI...
FAKAT!..
ORAYI KIR.
TAMAM!
ŞERİFİN ODASI!
ELLER YUKARI!
KAÇMAYA ÇALIŞMAK HA! HÜCRENİZE GERİ DÖNÜN.
PLOOF!!
KÜT!
ÖZÜR DİLERİM EFENDİM BENİ AFFEDEBİLECEK MİSİNİZ ACABA?

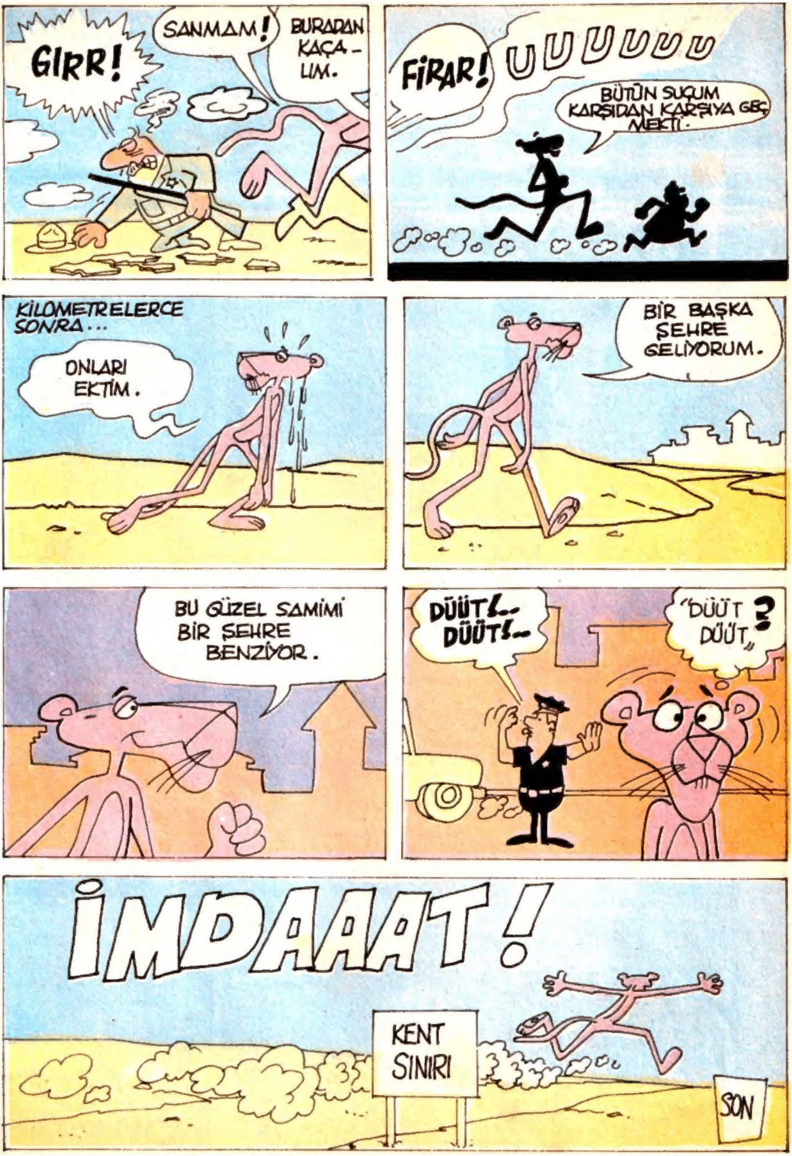
GIRR!
SANNAM!
BURADAN KAÇALIM.
FIRAR!
UUUUUUU
BÜTÜN SUÇUM KARŞIDAN KARŞIYA GEÇMEKTİ.
KİLOMETRELERCE SONRA...
ONLARI EKTİM.
BİR BAŞKA ŞEHRE GELİYORUM.
BU GÜZEL SAMİMİ BİR ŞEHRE BENZİYOR.
DÜÜT!.. DÜÜT!..
"DÜÜT DÜÜT"?
İMDAAAT!
KENT SINIRI
SON

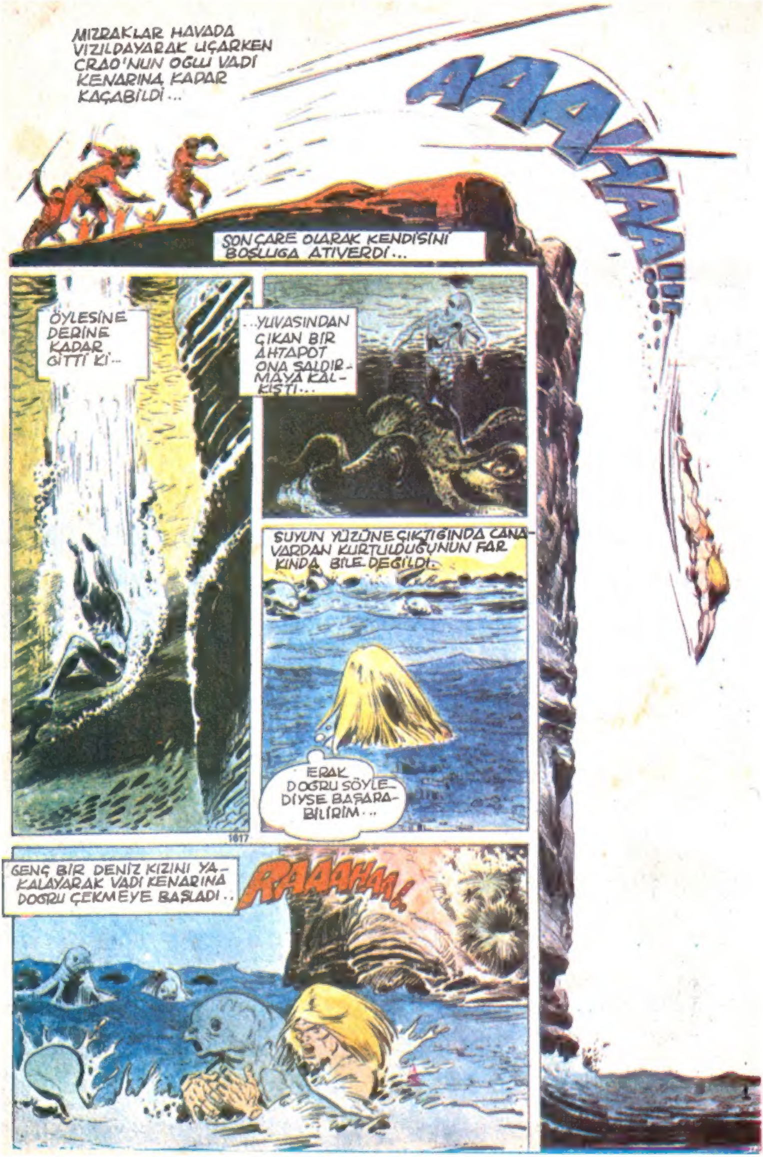

MIZRAKLAR HAVADA VIZILDAYARAK UÇARKEN CRAO'NUN OGLU VADİ KENARINA KADAR KAÇABİLDİ...
AAAAHHAAA!!!
SON ÇARE OLARAK KENDİSİNİ BOŞLUĞA ATIVERDİ...
ÖYLESİNE DERİNE KADAR GİTTİ Kİ...
...YUVASINDAN ÇIKAN BİR AHTAPOT ONA SALDIR-MAYA KALKIŞTI...
SUYUN YÜZÜNE ÇIKTIĞINDA CANA-VARDAN KURTULDUĞUNUN FAR-KINDA BİLE DEĞİLDİ.
ERAK DOĞRU SÖYLE-DİYSE BAŞARA-BİLİRİM...
1617
GENÇ BİR DENİZ KIZINI YA-KALAYARAK VADİ KENARINA DOĞRU ÇEKMEYE BAŞLADI..
RAAAHAA!

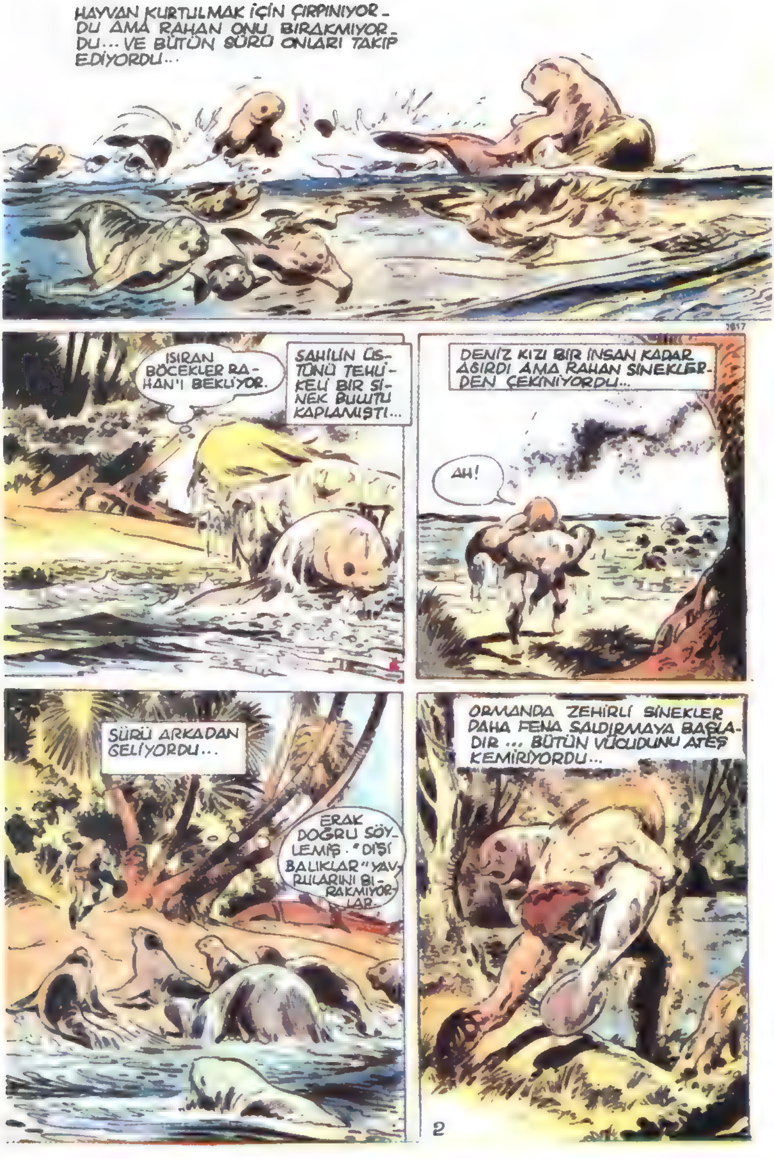
HAYVAN KURTULMAK İÇİN ÇIRPINIYOR-DU AMA RAHAN ONU BIRAKMIYOR-DU... VE BÜTÜN SÜRÜ ONLARI TAKİP EDİYORDU...
ISIRAN BÖCEKLER RAHAN'I BEKLİYOR.
SAHİLİN ÜSTÜNÜ TEHLİKELİ BİR SİNEK BULUTU KAPLAMIŞTI...
DENİZ KIZI BİR İNSAN KADAR AĞIRDI AMA RAHAN SİNEKLERDEN ÇEKİNİYORDU...
AH!
SÜRÜ ARKADAN GELİYORDU...
ERAK DOĞRU SÖYLEMİŞ. "DİŞİ BALIKLAR" YAVRULARINI BIRAKMIYORLAR.
ORMANDA ZEHİRLİ SİNEKLER DAHA FENA SALDIRMAYA BAŞLADIR ... BÜTÜN VÜCUDUNU ATEŞ KEMİRİYORDU...

BIR SANIYE SONRA "TUTSAĞI" İLE BIRLIKTE KENDINI GÖLE ATTI...
DENİZ KIZLARI TEKER TEKER GÖLE ATLIYORLARDI...
RAAAHAA!
GİT KÜÇÜK, GİT! SENİ SEVENLER BU MÜKÂFATI HAKETTİLER!
GENÇ DENİZ KIZI SÜRÜSÜNE GERİ DÖNERKEN...
CRAO'NUN OĞLU GÖLÜN YAMACINA ULAŞTI. ORADA BİTİK BİR VAZİYETE DÜŞTÜ.
RAHAN BAŞARDI ERAK! HEM DE "DİŞİ BALIKLARA" HİÇ ZARAR VERMEDEN.

BU KEZ RAHAN GÜNLERCE ÖLÜMLE SAVAŞTI...
SONUNDA YÜZ VE ADELELERİNDEKİ ŞİŞİKLER GEÇTİ...
ERAK HAKSIZLIK ETTİĞİNİ ANLADI, RAHAN! "DIŞI BALIKLAR" GÖLDE ÇOK MUTLU OLDULAR.
BU HAYVANLAR GÖLDE YOSUNLARLA BESLENEREK ÜREMEYE DEVAM EDECEKLER.
DENİZ KIZLARI GÖLDE OYNUYOR VE KIRMIZI YOSUNLARI KEMİRİYORLARDI...
KABİLE BUNDAN SONRA SICAK MEVSİMDEN KORKMAYACAK! O DA NE?
ERAK BAŞTA OLMAK ÜZERE KABİLE YERLİLERİ CRAO'NUN OĞLUNA KENDİ KENDİ BALIKLARINDAN VERDİLER.
YAVRULARINA SEVGİ VE BAĞLILIKLARINDAN ÖTÜRÜ, DENİZ KIZLARI, BUGÜN HALA BİR ÇOK BÖLGEDE "DIŞI BALIKLAR" DİYE ADLANDIRILIR.
SON

arkadaş kitaplar

ankara caddesi 40 cağaloğlu - istanbul

BEYAZ DİZİ

1.	**SEVDALI BULUT** / Nâzım Hikmet	100 lira
2.	**FORSA** / Ömer Seyfettin	60 lira
3.	**KUĞULAR** / Tolstoy	50 lira
4.	**BEYAZ YELE** / René Guillot	70 lira
5.	**KÜÇÜK İZO MİZO** / Angel Karaliyçev	75 lira
6.	**KÜÇÜK KARA BALIK** / Behrengi	45 lira
7.	**DEDEM KORKUT ÖYKÜLERİ** / Erdal Öz	75 lira
8.	**MARANGOZUN KÖPEĞİ** / Çehov	50 lira
9.	**BİR ŞEFTALİ BİN ŞEFTALİ** / Behrengi	40 lira
10.	**SEFİLLER** / Victor Hugo	100 lira
11.	**KİBRİTÇİ KIZ** / Andersen	75 lira
12.	**ELLERİNDEN ÖPERİM** / Angel Karaliyçev	75 lira
13.	**PÜSKÜLLÜ DEVE** / Behrengi	60 lira
14.	**ŞİŞKOLARLA SISKALAR** / André Maurois	70 lira
15.	**PULLAR SAVAŞI** / Ülkü Tamer	60 lira
16.	**KÜÇÜK KAPTAN** / Paul Biegel	80 lira
17.	**KÜÇÜK PRENS** / Saint-Exupéry	75 lira
18.	**BU YURDU BİZE VERENLER** / Aziz Nesin	50 lira
19.	**BU GELEN KÖROĞLUDUR** / Behrengi	60 lira
20.	**NASRETTİN HOCA** / Kemal Özer	60 lira
21.	**KIRMIZI BALON** / Lamorisse	50 lira
22.	**ÇOCUKLAR YÖNETİMDE** / Gormander	70 lira
23.	**FARELER CUMHURİYETİ** / Erol Toy	60 lira
24.	**KÜÇÜK KAPTANIN DÖNÜŞÜ** / Paul Biegel	70 lira
25.	**GÜLİBİK** / Çetin Öner	60 lira
26.	**KEL GÜVERCİNCİ** / Behrengi	40 lira
27.	**ŞEYTAN UÇURTMASI** / İhmal Amca	60 lira
28.	**YAĞMUR GELİNİ** / Başaran	70 lira
29.	**GÜNIŞIĞI HOŞÇA KAL** / Ülkü Tamer	50 lira
30.	**ADA'NIN KUŞU** / Demirtaş Ceyhun	50 lira
31.	**ÇİNGENE MASALLARI** / Voriskova	80 lira
32.	**DAĞDAKİ KAYNAK** / Talip Apaydın	70 lira
33.	**LASTİK PABUÇLAR** / Zoşçenko	60 lira
34.	**KARGALAR** / Behrengi	70 lira
35.	**MAVİ ORMAN** / Güngör Dilmen	75 lira
36.	**FEDOR AMCA** / Uspenski	80 lira
37.	**BORÇLU OLDUKLARIMIZ** / Aziz Nesin	60 lira
38.	**OKUMAK İSTİYORUM** / Cubao	50 lira
39.	**DÖNE DÖNE GİDER GÜNEŞ** / Jurgielewicz	100 lira
40.	**KUZUCUK** / Müjdat Gezen	40 lira

BİLMECE BULMACA

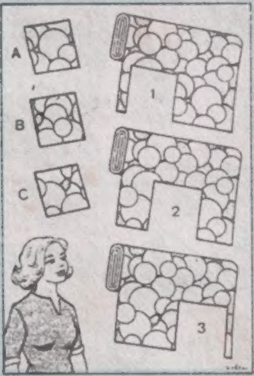

KUMAŞLAR

Gördüğünüz küçük parçalar hangi kumaşlara ilişkindir?

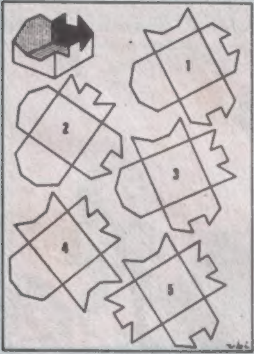

PARÇALAR

Yukarıdaki parçalardan hangisinin sol üst köşedeki şeklin açılmış biçimi olduğunu acaba bulabilir misiniz?

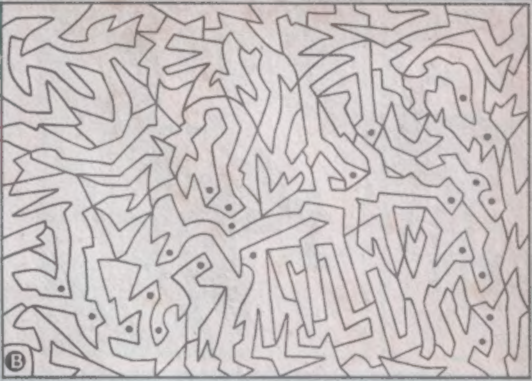

Noktalı yerleri kurşunkalemle boyayalım

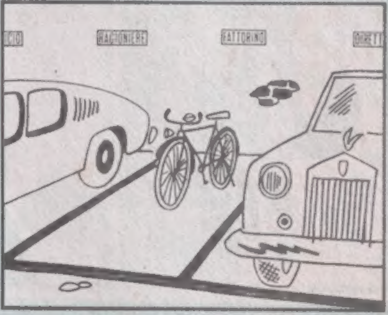

Yukarıdaki iki resim arasında yedi benzerlik var... Bu yedi benzeri bakalım ne kadar sürede bulacaksınız?

YANIT:
1. Soldaki arabanın hava deliği ve kuşun hareketini gösteren çizgiler,
2. Aynı arabanın çamurluğu, soldaki şişenin tapası,
3. Bisikletin lambası ve boya tüpünün kapağı
4. Bisikletin zili, sağdaki şişenin kapağı
5. Bisikletin selesi ve boya kutusunun kapağı
6. Sağdaki arabanın çamurluğundaki yansıma ve tablodaki boyalardan en soldaki

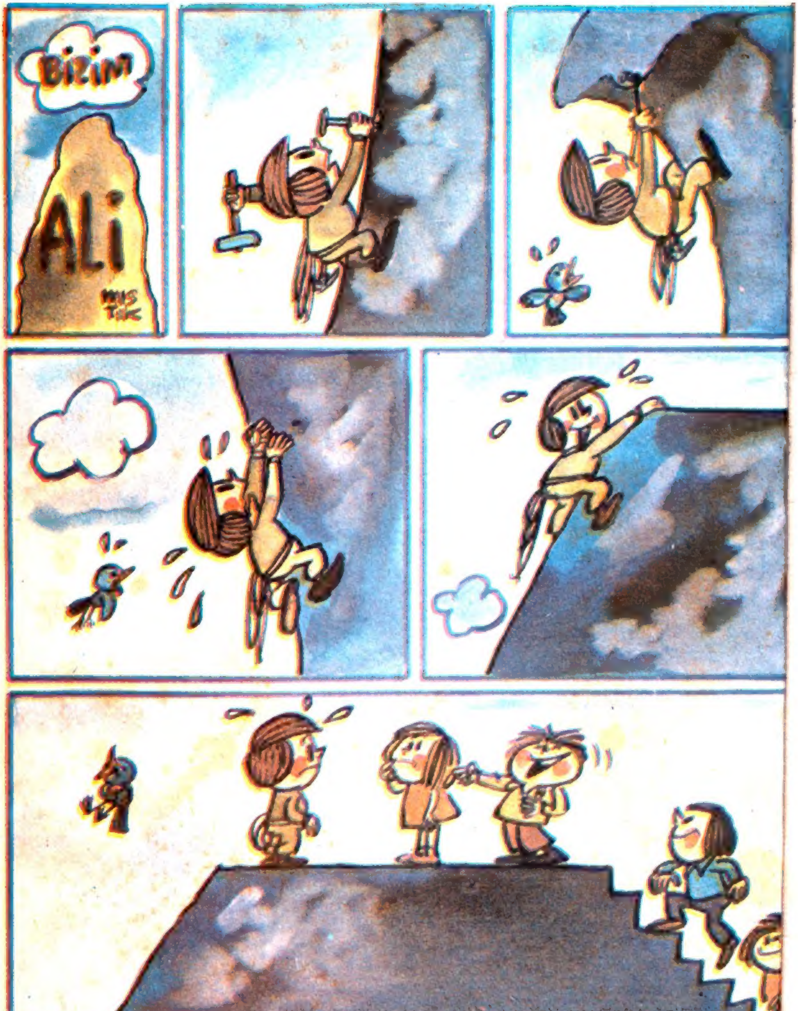

MİLLİYET ÇİZGİ ROMAN DERGİSİ ● SAYI 37 ● 6 EKİM 1980 ● Sahibi: Milliyet Gazetecilik A.Ş. adına AYDIN DOĞAN ● Gn. Yayın Yönetmeni: TÜMER ARGIN ● Sorumlu Yazı İşleri Müdürü: MEHMET İLKORUR ● Basıldığı yer: Milliyet Ofset Tesisleri ● "Milliyet Çocuk Dergisi"nin ekidir; parayla satılmaz.